Schönere Zukunft

NEUBAU - MODERNES REIHENHAUS IN PRINZERSDORF



3385 Prinzersdorf

Bergsiedlung 23/RH 10

102,84 m² **4** Zimmer

Rechtsform	**Miete mit Kaufoption**
Baujahr	**-**
Verfügbarkeit	**ab 15.08.2027**
Energieverbrauch	**B**
HWB (kWh/m²/Jahr)	**28,60**

Terrasse, Kontrollierte Wohnraumlüftung, Elektrische Außenrollläden, Sat-Anlage, Kellerabteil/Einlagerungsraum, Photovoltaikanlage, Notkamin, Wärmepumpe, Fußbodenheizung, Kfz-Abstellplatz im Freien, Garten

€ 53.242,00
Eigenmittel

€ 1.124,00
Vorschreibung

Ihre Kontaktperson

Krammer Ewelina

+43 1 505 87 75 5566

e.krammer@sz.at

Grundrisse

RH 23/10 - Obergeschoss

Wohnfläche OG:	50,36 m²
Wohnfläche gesamt:	**102,84 m²**



Übersicht

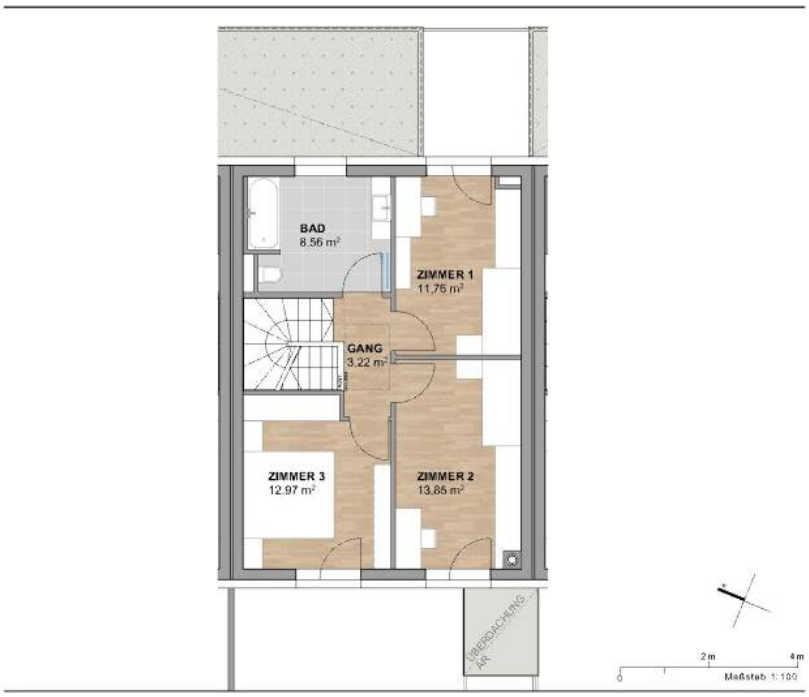

RH 23/10 - Erdgeschoss

Wohnfläche EG:	52,48 m²
Wohnfläche gesamt:	**102,84 m²**
Vorgarten:	7,32 m²
Vorplatz:	12,34 m²
Terrasse:	13,27 m²
Garten:	41,30 m²
(davon geböscht: 1,74 m²)	
AR:	2,34 m²
+ 2 KFZ-Stellplätze	



Übersicht





