Schönere Zukunft

HANGLAGE MIT WEITBLICK IN 3376 ST. MARTIN, HENGSTBERGSTRASS...



3376 St. Martin

Hengstbergstraße 1/2/3

79,58 m² **3** Zimmer

Rechtsform	**Miete ohne Kaufoption**
Baujahr	**1997**
Verfügbarkeit	**ab sofort**
Energieverbrauch	**C**
HWB (kWh/m²/Jahr)	**63,00**

Elektroheizung, Kfz-Abstellplatz im Freien, Kellerabteil/Einlagerungsraum, Kinderwagen/Fahrradraum, Notkamin

€ 6.000,00
Eigenmittel

€ 620,00
Vorschreibung

ⓘ inkl. Garage, Bk und Ust; exkl. Heizungs- und Stromkosten

Ihre Kontaktperson

Köhler Roswitha

+43 1 505 87 75 5555

r.koehler@sz.at

Grundrisse

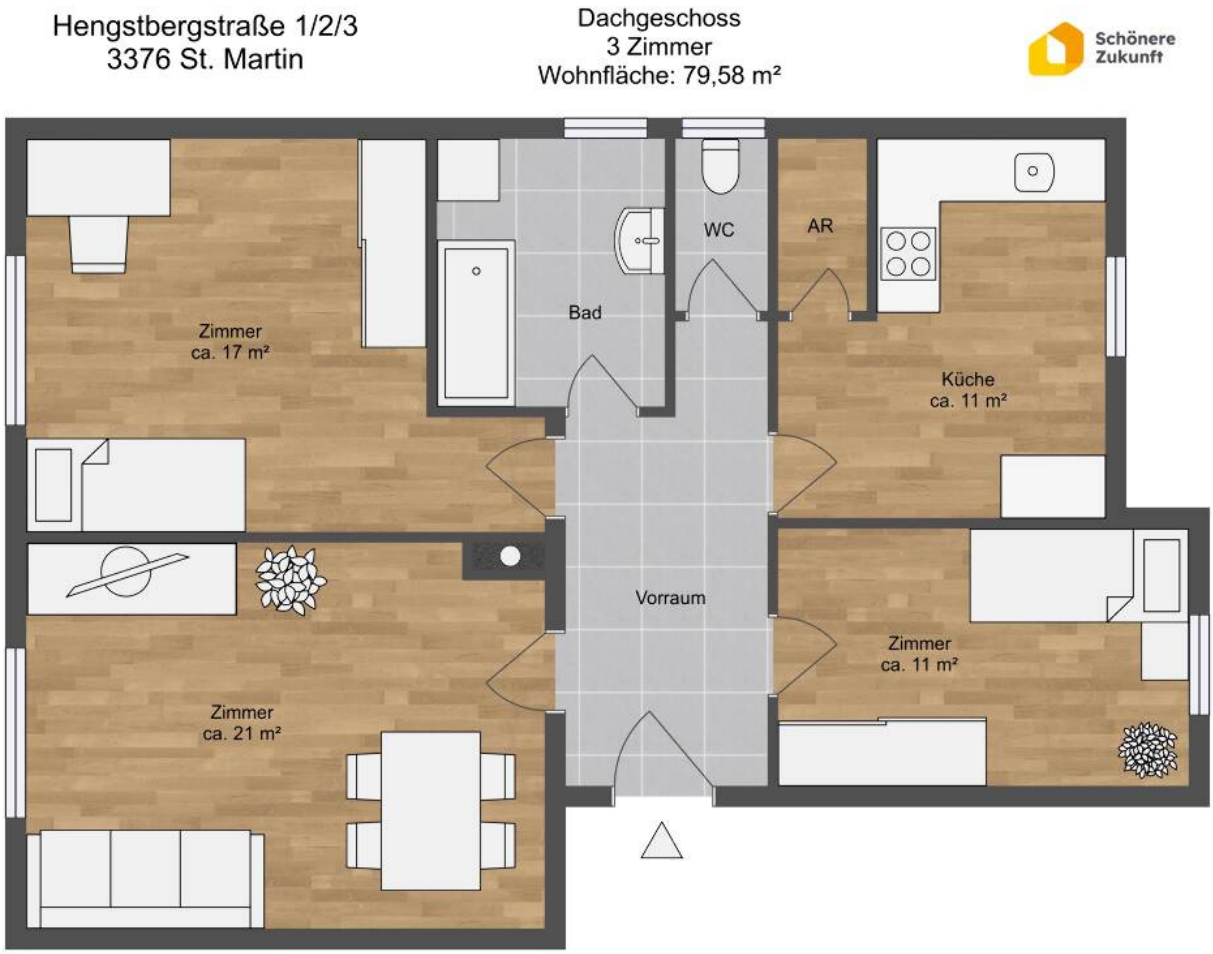
Hengstbergstraße 1/2/3
3376 St. Martin
Dachgeschoss
3 Zimmer
Wohnfläche: 79,58 m²
Schönere Zukunft
Zimmer
ca. 17 m²
Bad
WC
AR
Küche
ca. 11 m²
Vorraum
Zimmer
ca. 11 m²
Zimmer
ca. 21 m²