Schönere Zukunft

REIHENHAUS MIT GROSSEM GARTEN - ERSTBEZUG



3385 Prinzersdorf

Bergsiedlung 22/RH 6

102,84 m² **4** Zimmer

Rechtsform	**Miete mit Kaufoption**
Baujahr	**-**
Verfügbarkeit	**ab 15.08.2027**
Energieverbrauch	**B**
HWB (kWh/m²/Jahr)	**34,00**

Terrasse, Kontrollierte Wohnraumlüftung, Elektrische Außenrollläden, Sat-Anlage, Kellerabteil/Einlagerungsraum, Photovoltaikanlage, Notkamin, Wärmepumpe, Fußbodenheizung, Kfz-Abstellplatz im Freien, Garten

€ 59.050,00
Eigenmittel

€ 1.272,00
Vorschreibung

Ihre Kontaktperson

Krammer Ewelina

+43 1 505 87 75 5566

e.krammer@sz.at

Grundrisse

RH 22/6 - Obergeschoss

Wohnfläche OG:	50,36 m²
Wohnfläche gesamt:	**102,84 m²**



Übersicht

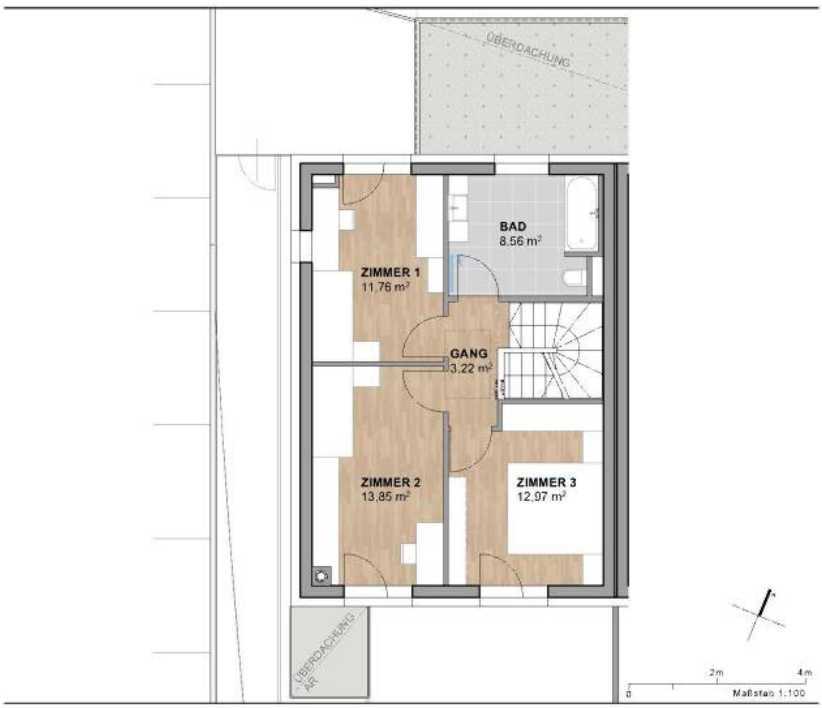

RH 22/6 - Erdgeschoss

Wohnfläche EG:	52,48 m²
Wohnfläche gesamt:	**102,84 m²**
Vorgarten:	15,43 m²
Vorplatz:	12,34 m²
Terrasse:	13,46 m²
Garten:	91,60 m²
(davon geböscht: 19,52 m²)	
AR:	2,34 m²
+ 2 KFZ-Stellplätze	



Übersicht





